

首都圏中央連絡自動車道 神崎大栄舗装工事			
図面の種類	稲敷東IC～神崎IC 撤去工		
	施工程序図(ステップ1) (3/6)		
縮 尺	1:2,500	図面番号	/
設計会社名	株式会社 CPC		
施工会社名			
事務所名	東日本高速道路株式会社 関東支社 つくば工務事務所		

稲敷東IC～神崎IC 撤去工 施工程序図（ステップ1）（4/6）

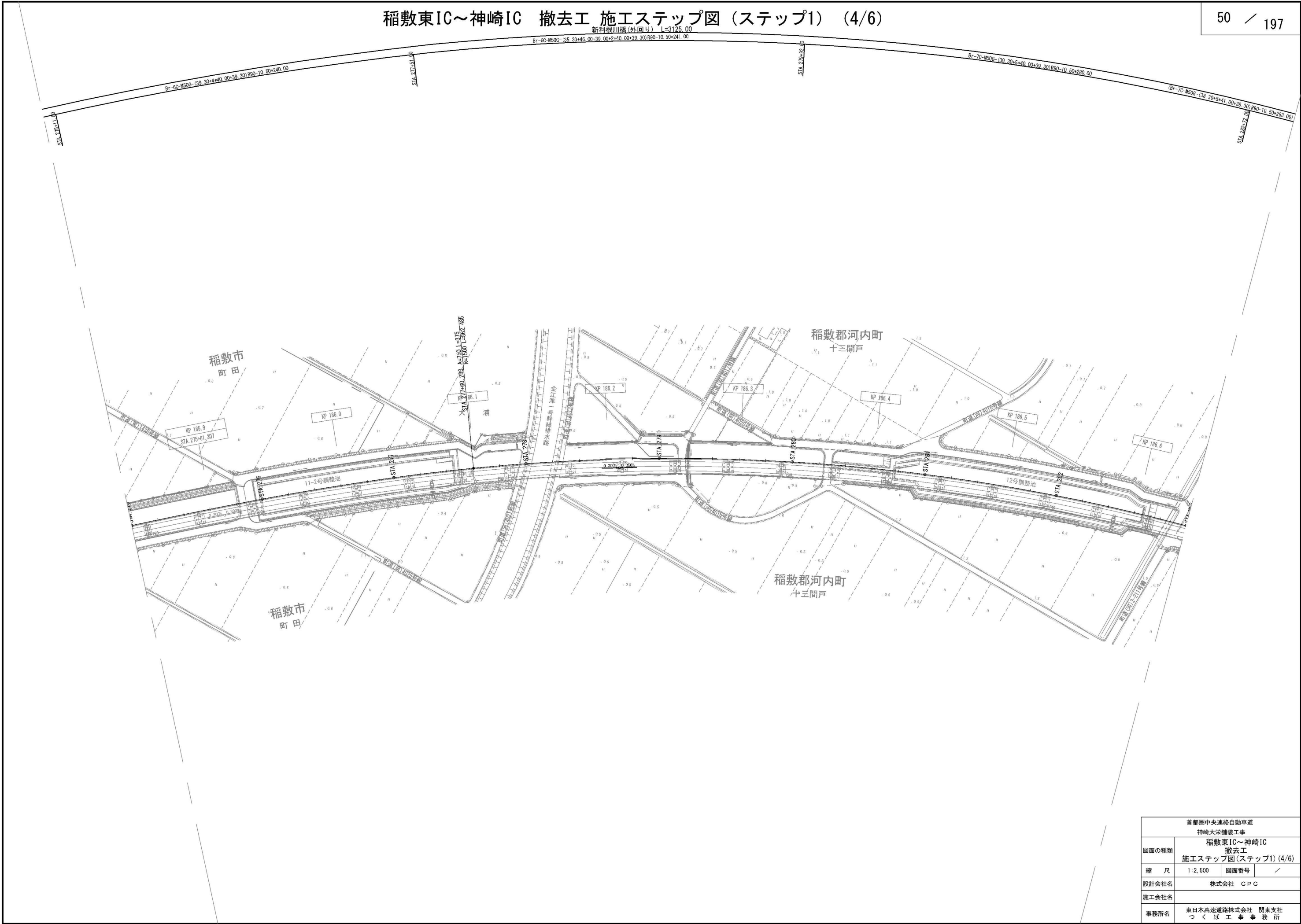

首都圏中央連絡自動車道 神崎大栄舗装工事			
図面の種類	稲敷東IC～神崎IC 撤去工		
	施工程序図(ステップ1) (4/6)		
縮 尺	1:2,500	図面番号	/
設計会社名	株式会社 CPC		
施工会社名			
事務所名	東日本高速道路株式会社 関東支社 つくば工務事務所		

稲敷東IC～神崎IC 撤去工 施工程序図 (ステップ1) (5/6)

(新利根川橋(上り線) L=3125.00)

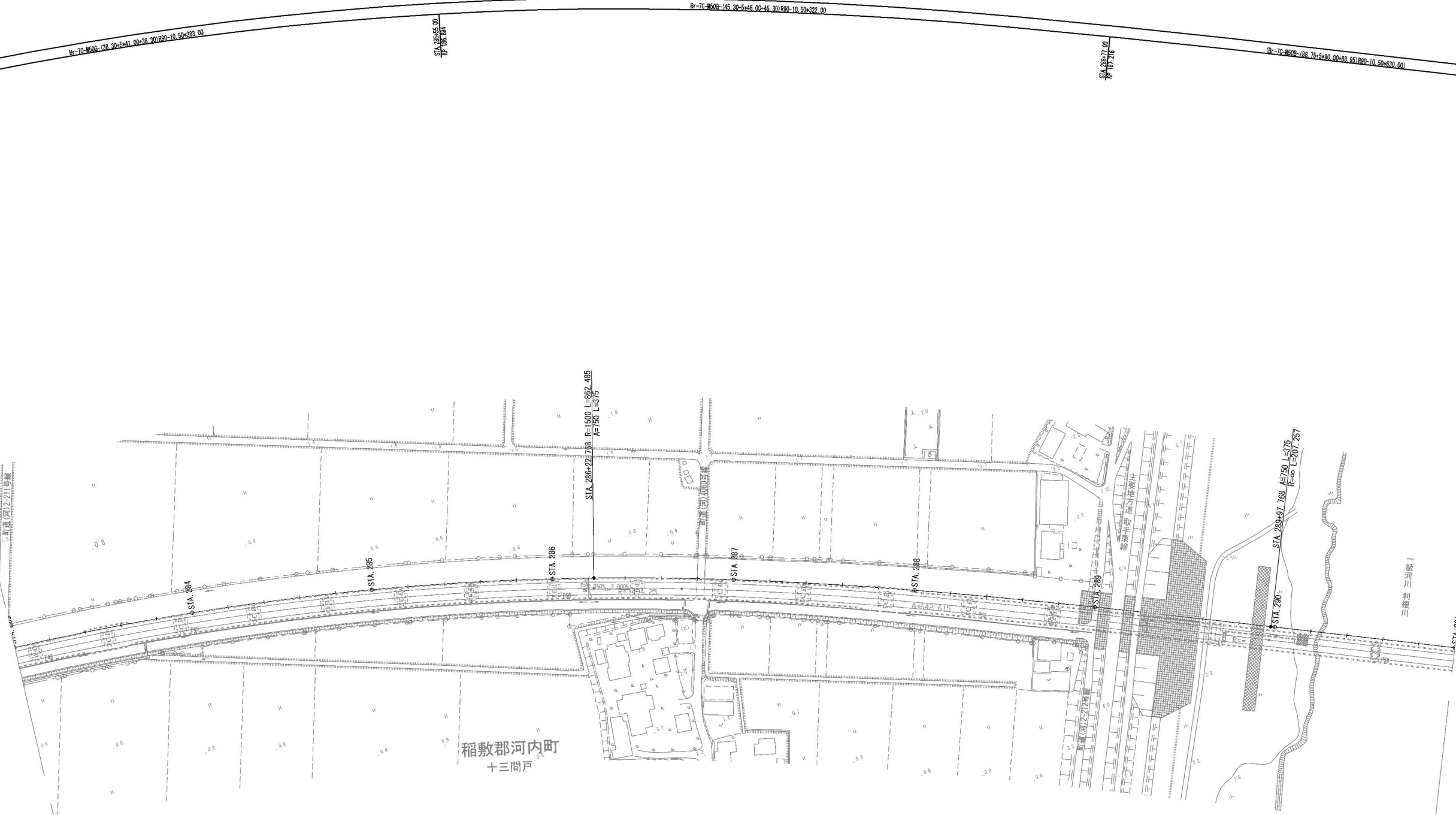

首都圏中央連絡自動車道 神崎大栄舗装工事			
図面の種類	稲敷東IC～神崎IC 撤去工		
	施工程序図(ステップ1) (5/6)		
縮 尺	1:2,500	図面番号	/
設計会社名	株式会社 CPC		
施工会社名			
事務所名	東日本高速道路株式会社 関東支社 つくば工務所		

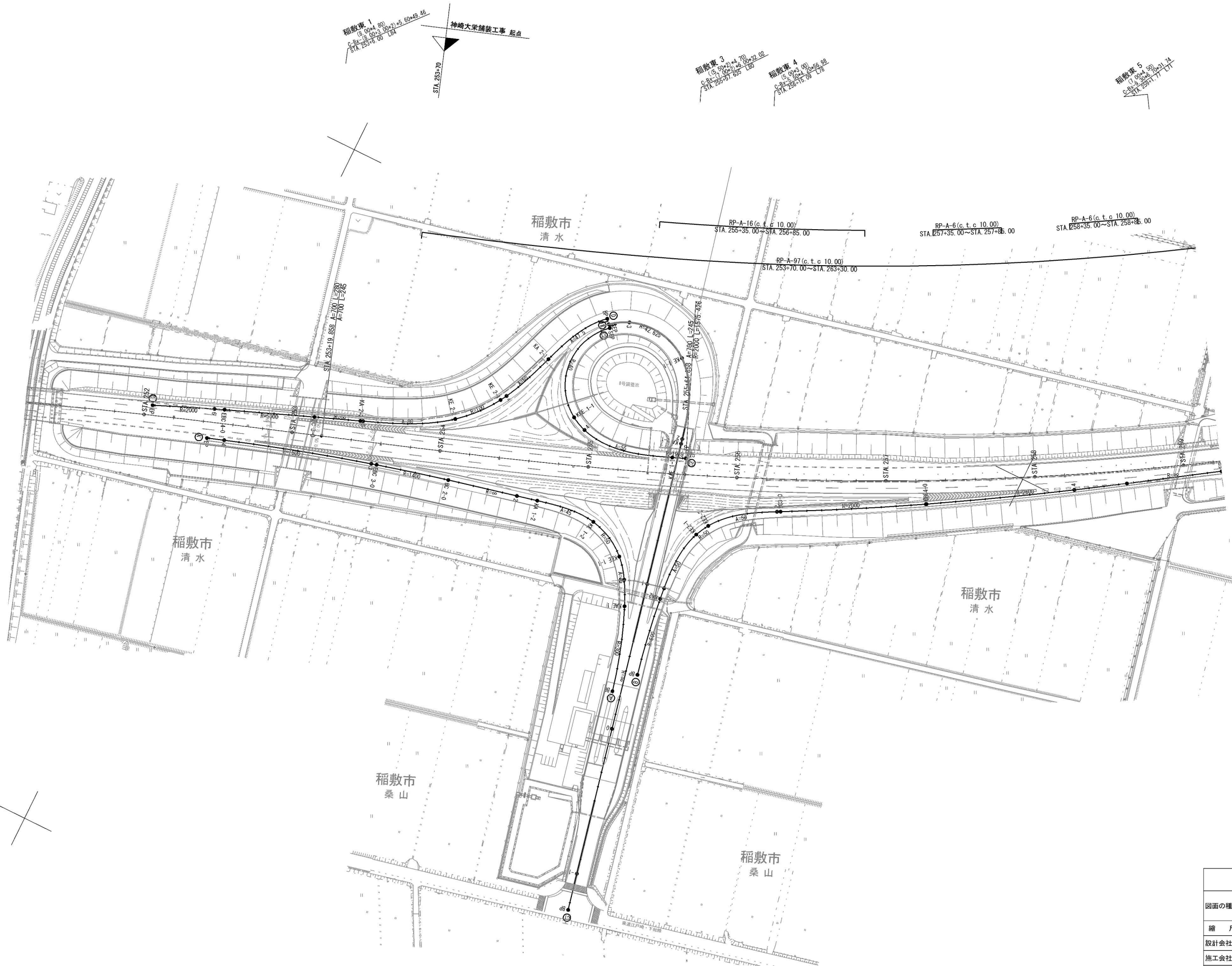

首都圏中央連絡自動車道 神崎大栄舗装工事			
図面の種類	稲敷東IC～神崎IC 撤去工		
	施工ステップ図（ステップ2）（夜間施工）（1/6）		
縮尺	1:2,500	図面番号	/
設計会社名	株式会社 CPC		
施工会社名			
事務所名	東日本高速道路株式会社 関東支社 つくば工務事務所		

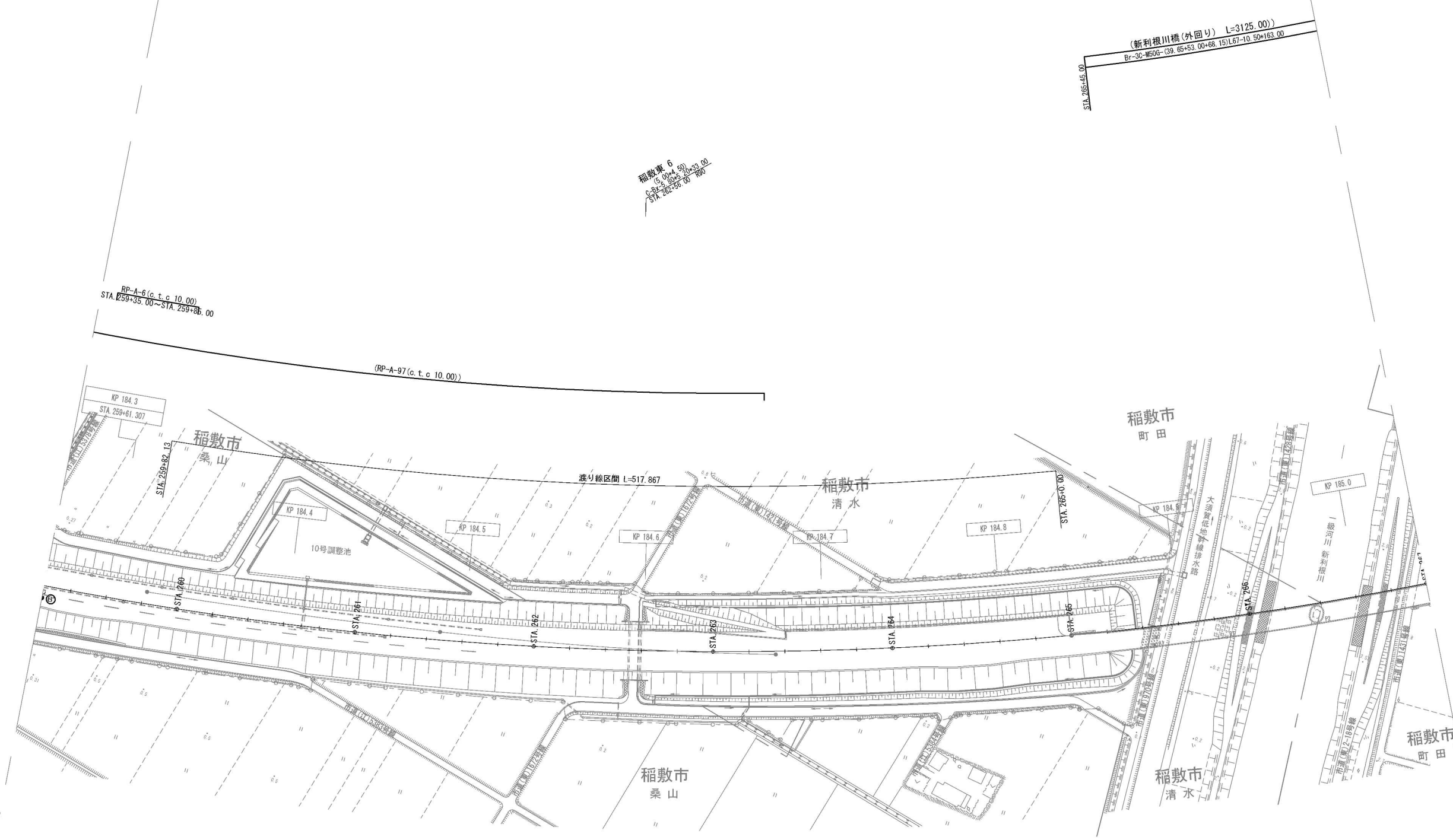

首都圏中央連絡自動車道 神崎大栄舗装工事			
図面の種類	稲敷東IC～神崎IC 撤去工		
	施工ステップ図（ステップ2）（夜間施工）（2/6）		
縮尺	1:2,500	図面番号	/
設計会社名	株式会社 CPC		
施工会社名			
事務所名	東日本高速道路株式会社 関東支社 つくば工務事務所		

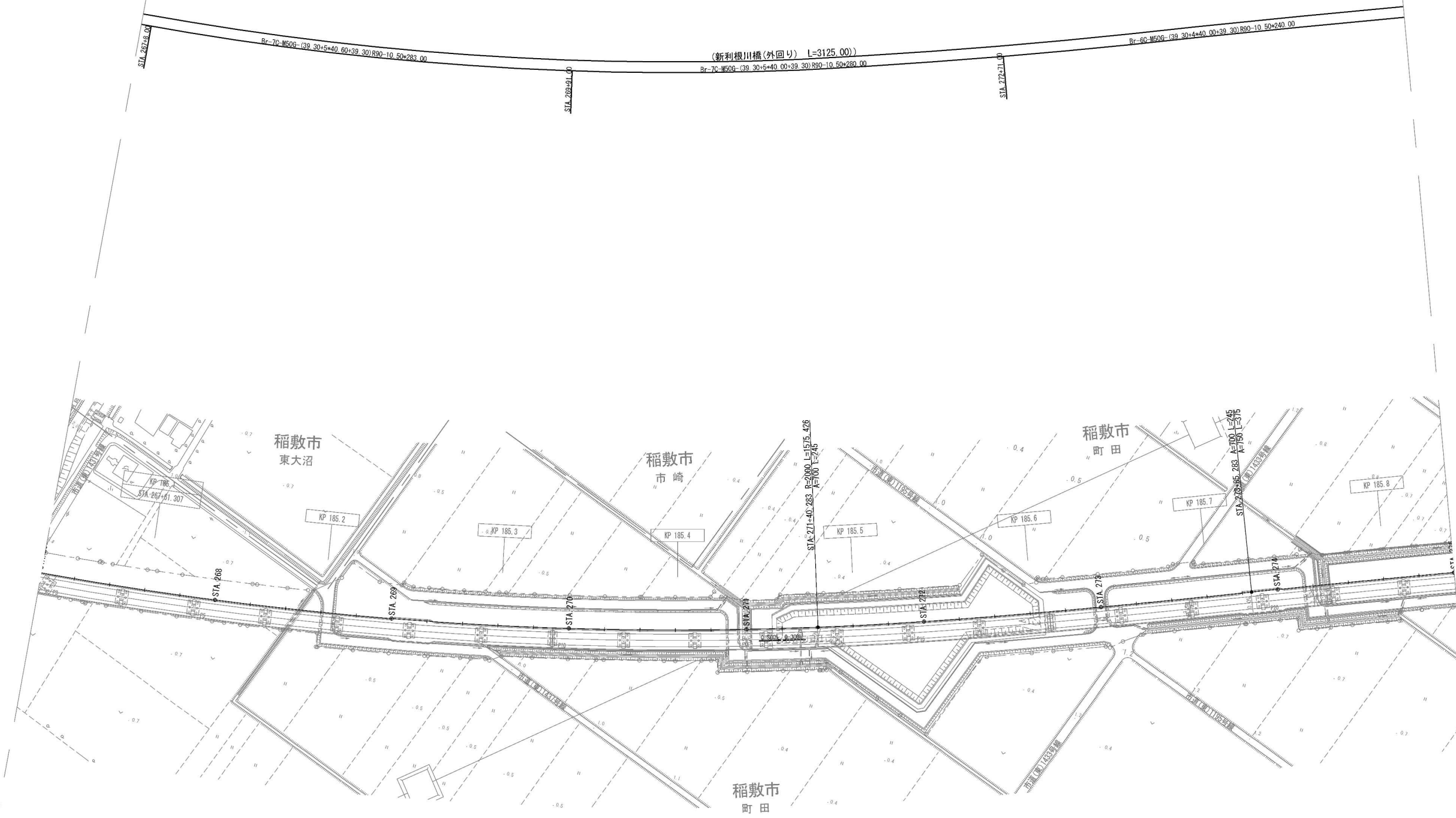

首都圏中央連絡自動車道 神崎大栄舗装工事			
図面の種類	稲敷東IC～神崎IC 撤去工		
	施工ステップ図（ステップ2）（夜間施工）（3/6）		
縮尺	1:2,500	図面番号	/
設計会社名	株式会社 CPC		
施工会社名			
事務所名	東日本高速道路株式会社 関東支社 つくば工務事務所		

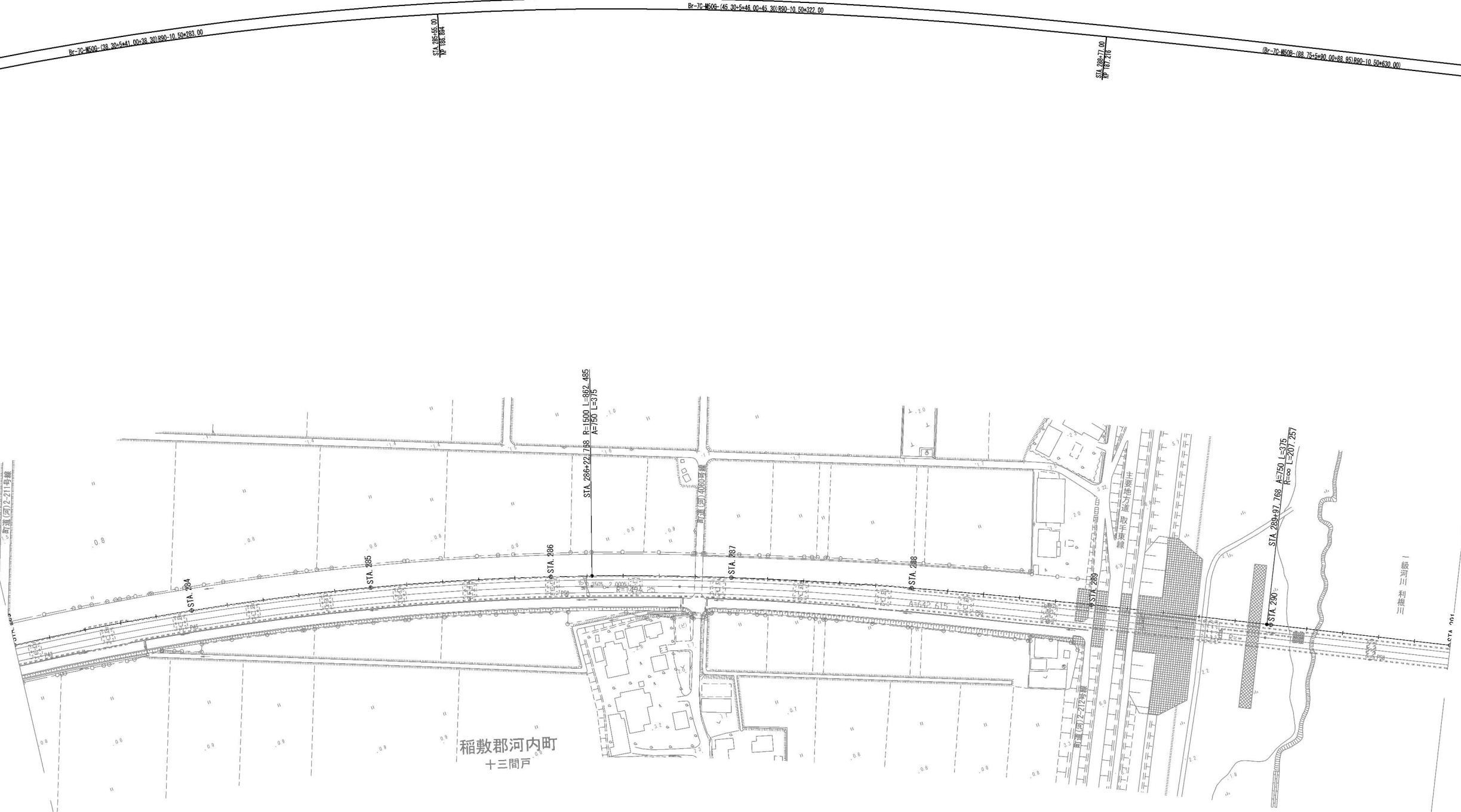

稲敷郡河内町
十三間戸

首都圏中央連絡自動車道 神崎大栄舗装工事			
図面の種類	稲敷東IC～神崎IC 撤去工		
	施工程序図 (ステップ2) (夜間施工) (5/6)		
縮尺	1:2,500	図面番号	/
設計会社名	株式会社 CPC		
施工会社名			
事務所名	東日本高速道路株式会社 関東支社 つくば工務所		

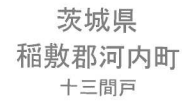

首都圏中央連絡自動車道 神崎大栄舗装工事			
図面の種類	稲敷東IC～神崎IC 撤去工		
	施工ｽﾍﾞﾝｸﾞ 図(ｽﾍﾞﾝｸﾞ)2(夜間施工) (6/6)		
縮 尺	1:2,500	図面番号	/
設計会社名	株式会社 C P C		
施工会社名			
事務所名	東日本高速道路株式会社 関東支社 つくば工事業務所		



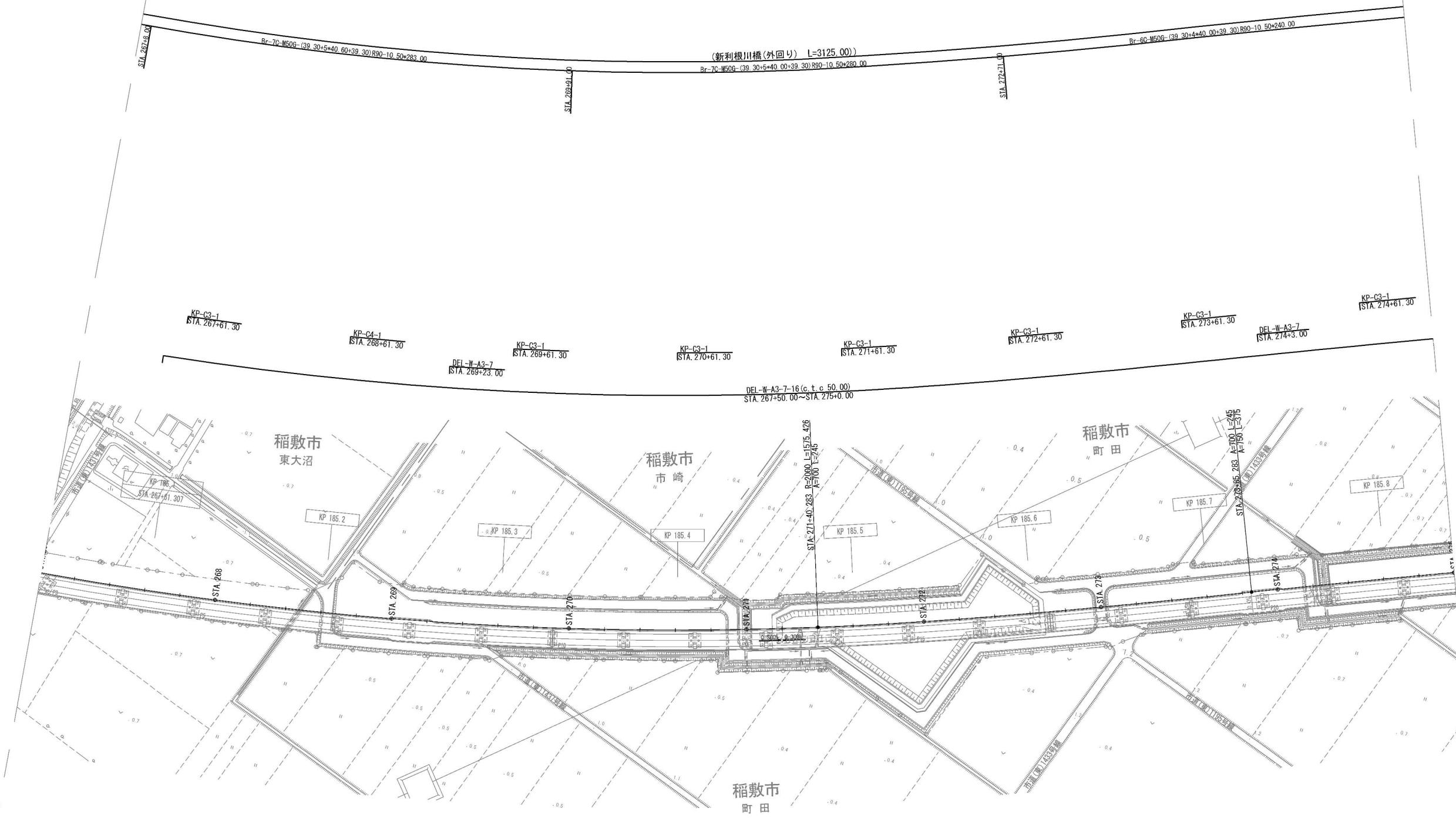

首都圏中央連絡自動車道 神崎大栄舗装工事 稲敷東IC～神崎IC 撤去工 施工程序図(ステップ3)(3/6)			
図面の種類	縮尺	1:2,500	図面番号 /
設計会社名	株式会社 CPC		
施工会社名			
事務所名	東日本高速道路株式会社 関東支社 つくば工務事務所		

稲敷東IC～神崎IC 撤去工 施工程序図 (ステップ3) (4/6)

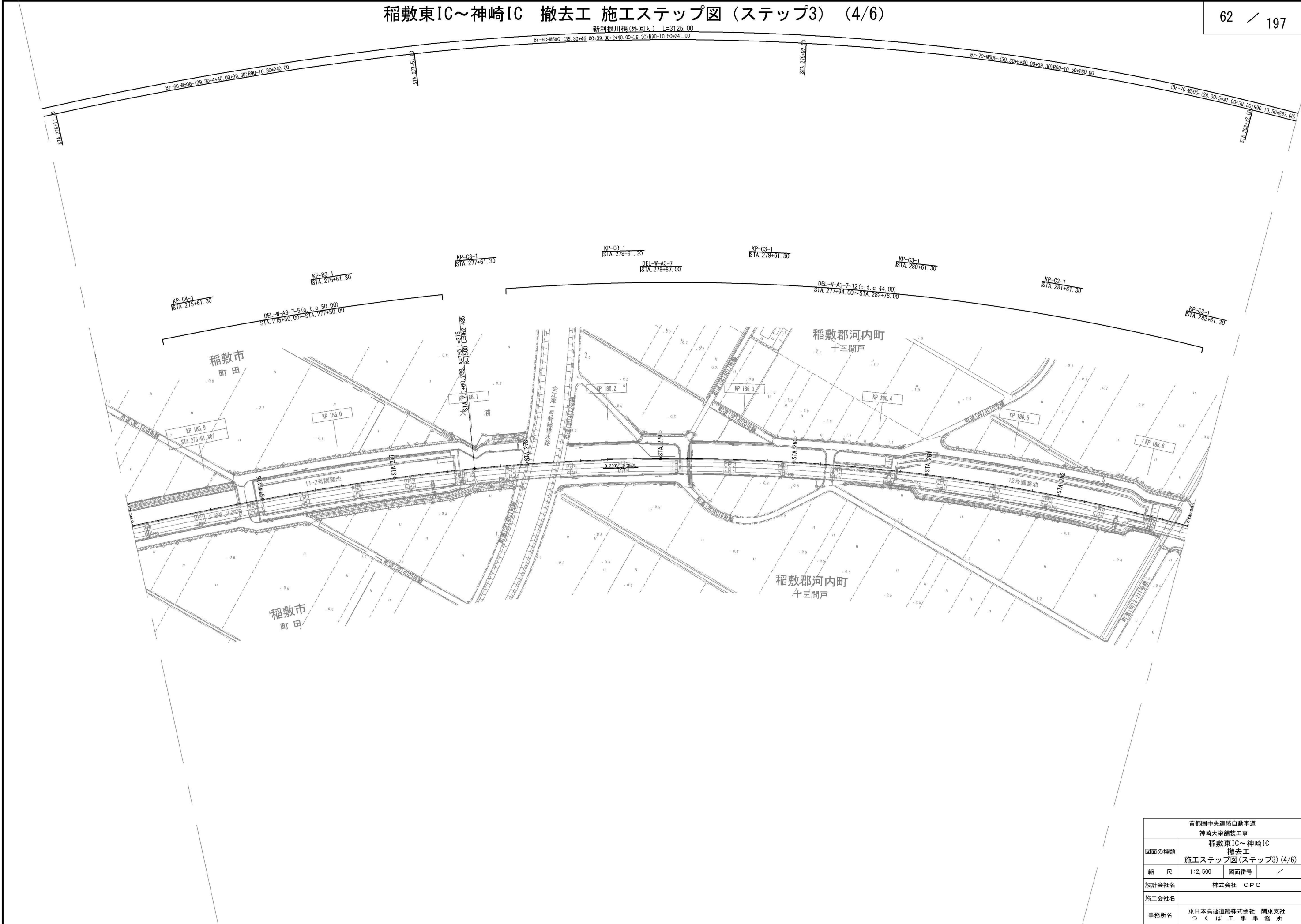

首都圏中央連絡自動車道 神崎大栄舗装工事			
図面の種類	稲敷東IC～神崎IC 撤去工		
	施工程序図(ステップ3) (4/6)		
縮 尺	1:2,500	図面番号	/
設計会社名	株式会社 CPC		
施工会社名			
事務所名	東日本高速道路株式会社 関東支社 つくば工務所		

稲敷東IC～神崎IC 撤去工 施工程序図 (ステップ3) (5/6)

(新利根川橋(上り線) L=3125.00)

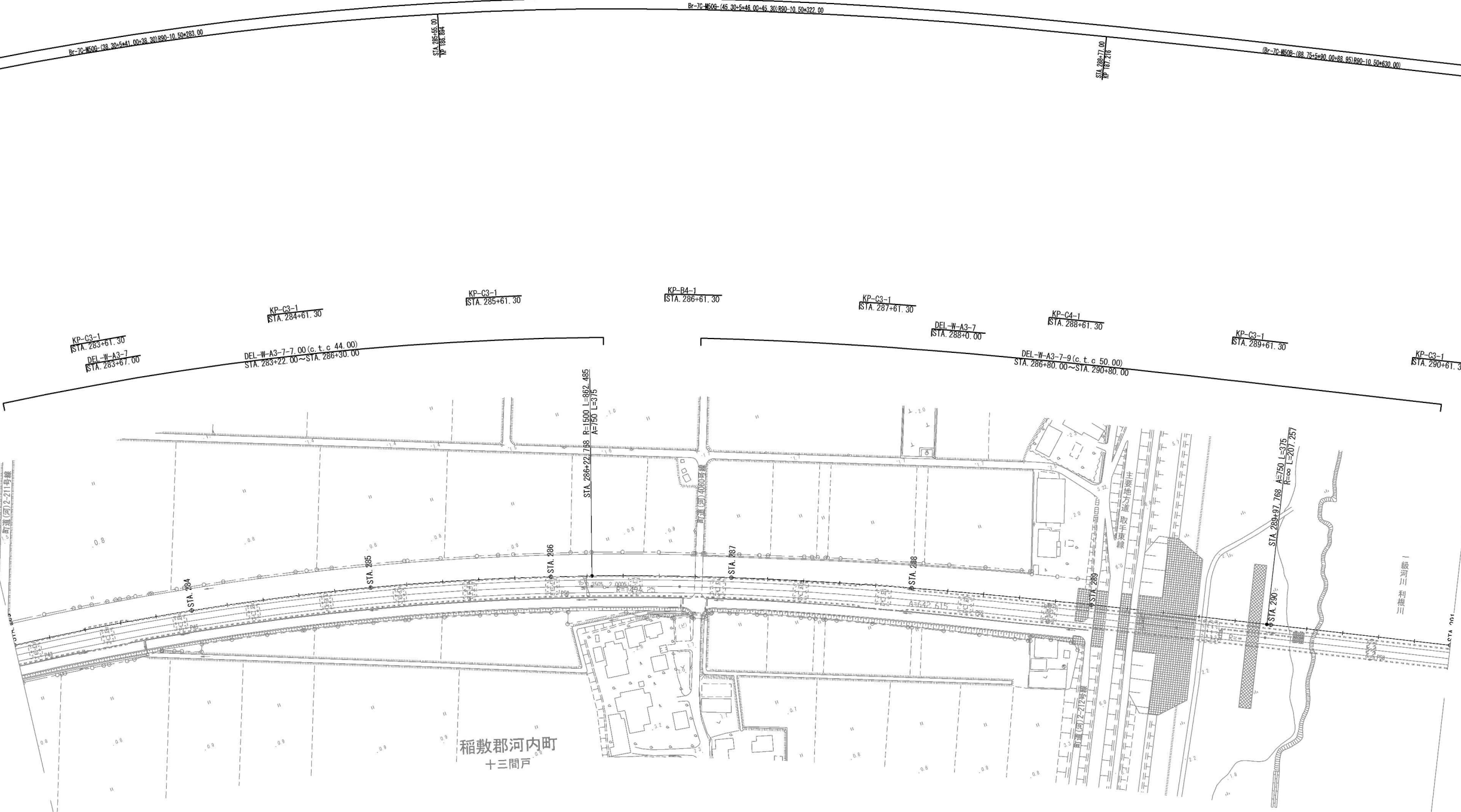

首都圏中央連絡自動車道 神崎大栄舗装工事			
図面の種類	稲敷東IC～神崎IC 撤去工		
	施工程序図(ステップ3) (5/6)		
縮 尺	1:2,500	図面番号	/
設計会社名	株式会社 CPC		
施工会社名			
事務所名	東日本高速道路株式会社 関東支社 つくば工務事務所		

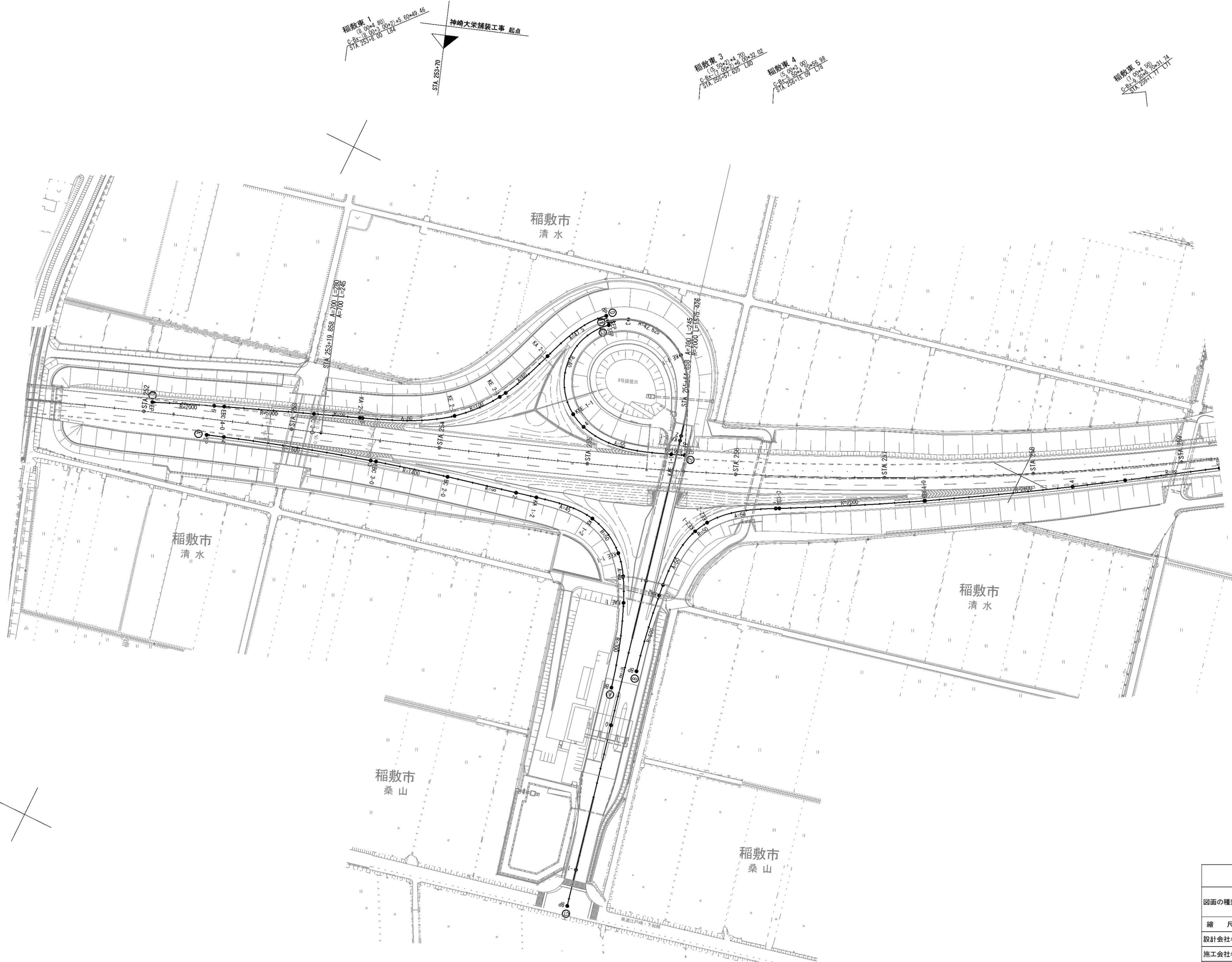

首都圏中央連絡自動車道 神崎大栄舗装工事			
図面の種類	稲敷東IC～神崎IC 撤去工		
	施工ステップ図(ステップ4)(1/6)		
縮 尺	1:2,500	図面番号	/
設計会社名	株式会社 CPC		
施工会社名			
事務所名	東日本高速道路株式会社 関東支社 つくば工事事務所		

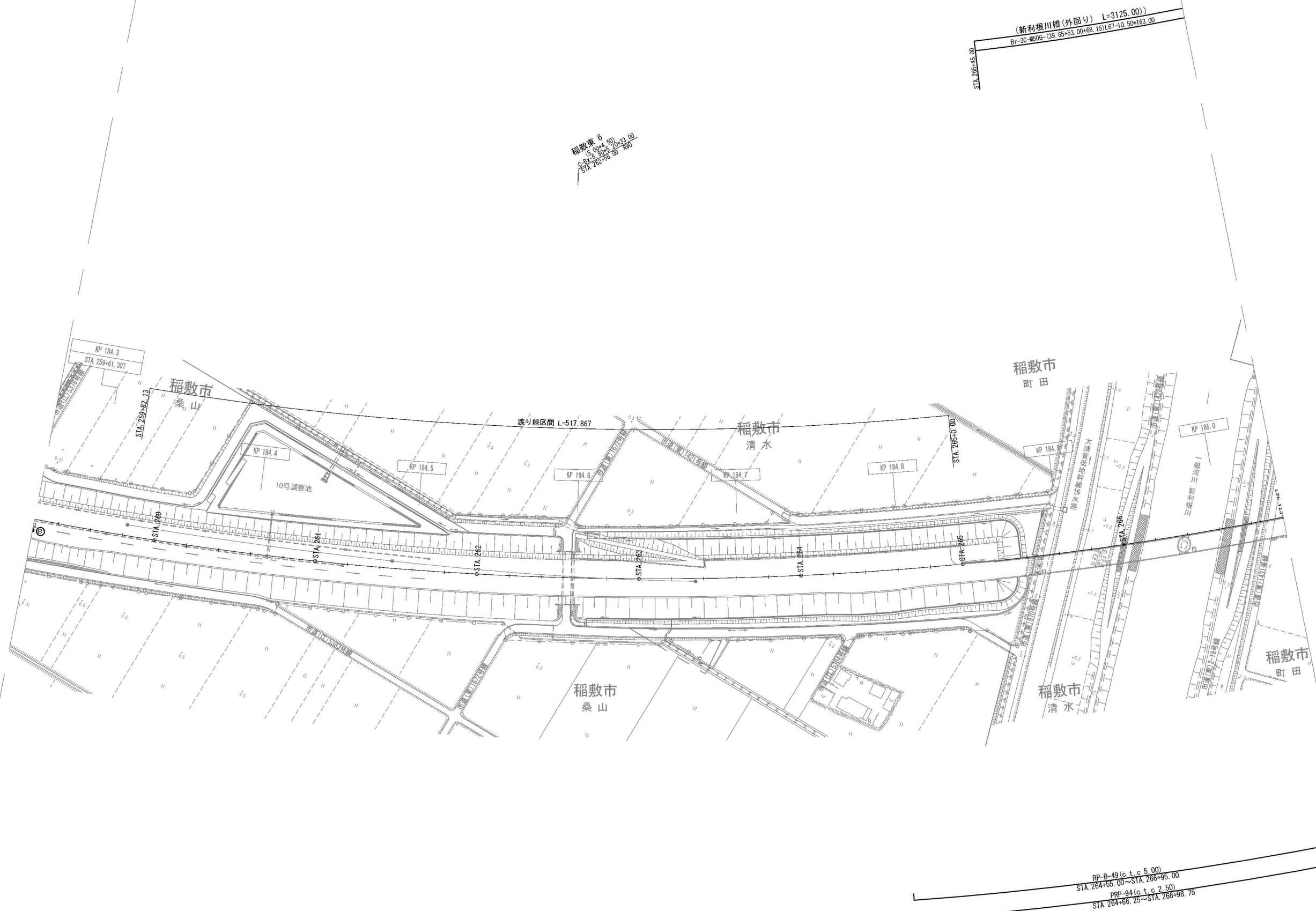

首都圏中央連絡自動車道 神崎大栄舗装工事			
図面の種類	稲敷東IC～神崎IC 撤去工		
	施工程序図(ステップ4) (2/6)		
縮 尺	1:2,500	図面番号	/
設計会社名	株式会社 CPC		
施工会社名			
事務所名	東日本高速道路株式会社 関東支社 つくば工事事務所		

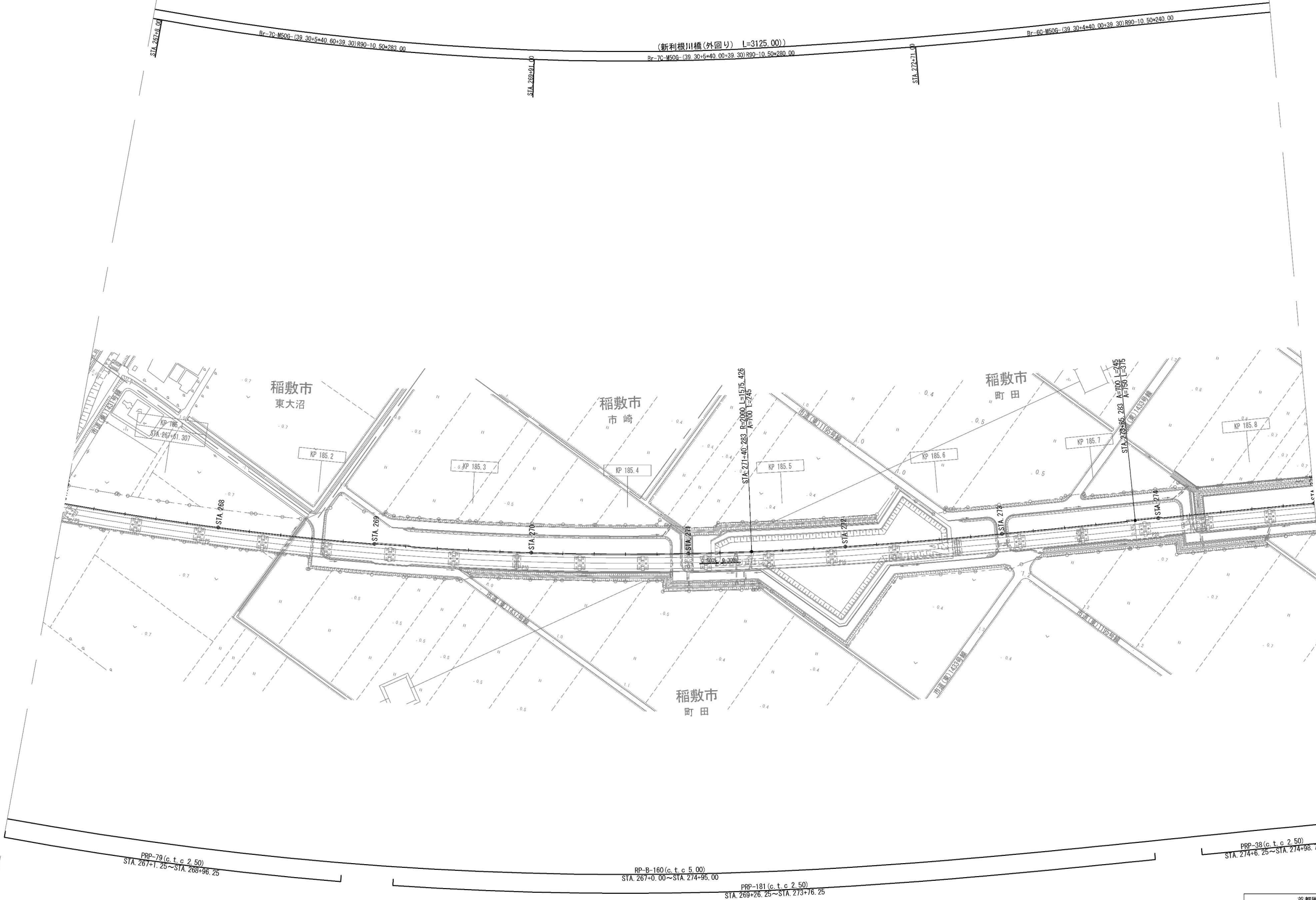

首都圏中央連絡自動車道 神崎大栄舗装工事			
稲敷東IC～神崎IC 撤去工 施工程序図(ステップ4) (3/6)			
図面の種類	縮尺	図面番号	／
縮尺	1:2,500	図面番号	／
設計会社名	株式会社 CPC		
施工会社名			
事務所名	東日本高速道路株式会社 関東支社 つくば工務所		

稲敷東IC～神崎IC 撤去工 施工程序図（ステップ4）（4/6）

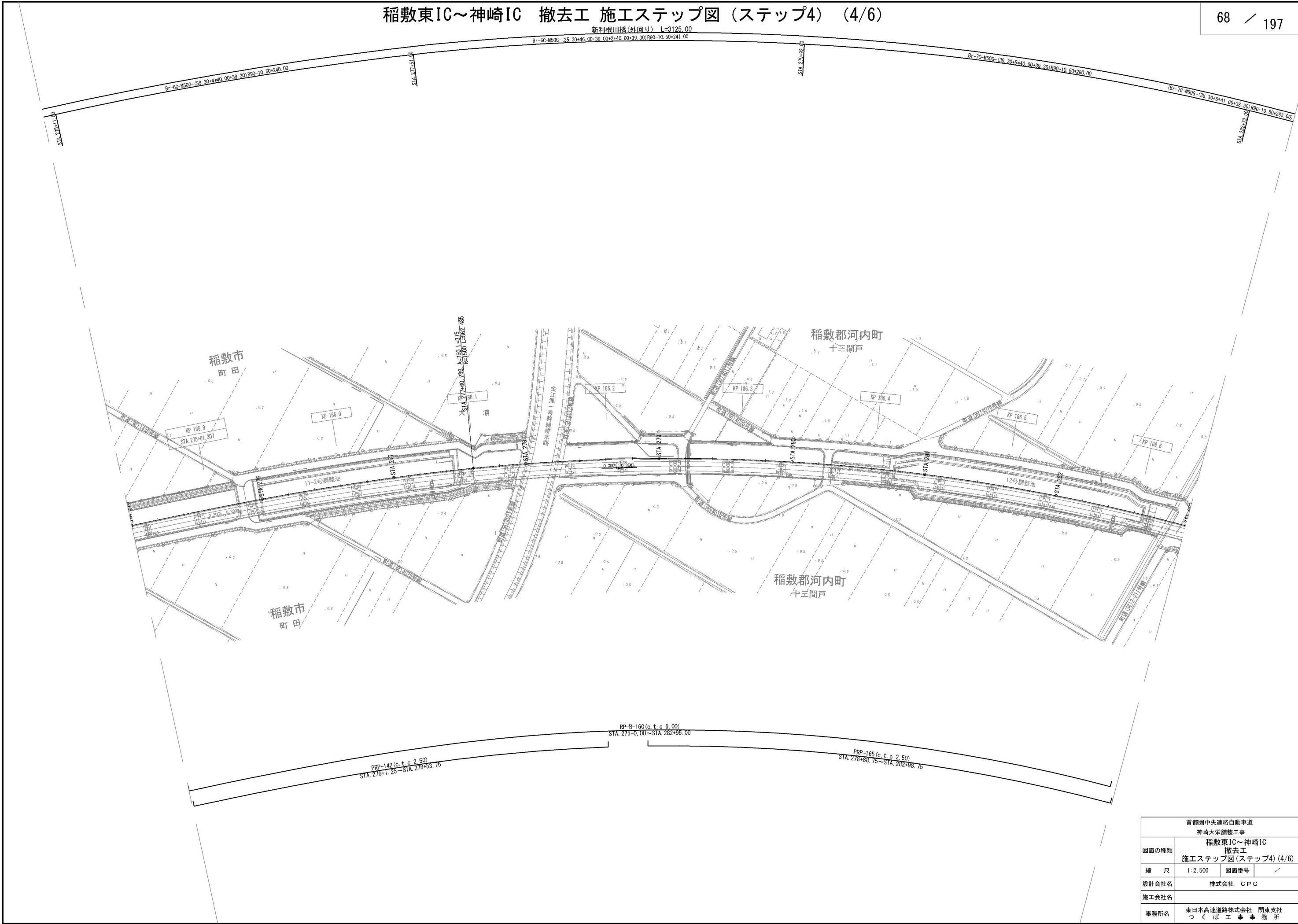

首都圏中央連絡自動車道 神崎大栄舗装工事			
図面の種類	稲敷東IC～神崎IC 撤去工		
	施工程序図(ステップ4) (4/6)		
縮 尺	1:2,500	図面番号	/
設計会社名	株式会社 CPC		
施工会社名			
事務所名	東日本高速道路株式会社 関東支社 つくば工務所		

稲敷東IC～神崎IC 撤去工 施工程序図（ステップ4）（5/6）

(新利根川橋(上り線) L=3125.00)

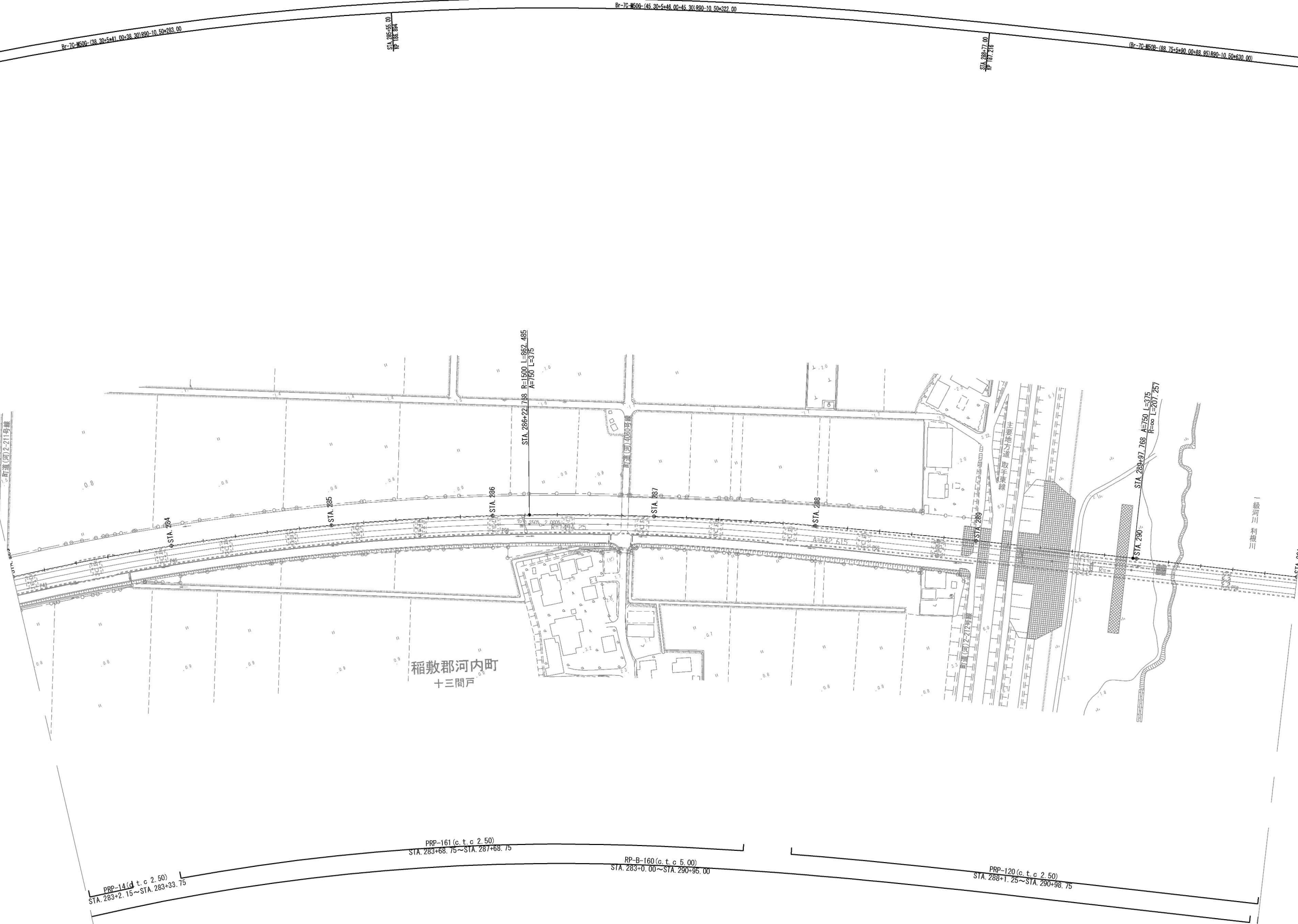

首都圏中央連絡自動車道 神崎大栄舗装工事			
図面の種類	稲敷東IC～神崎IC 撤去工		
	施工程序図(ステップ4) (5/6)		
縮 尺	1:2,500	図面番号	/
設計会社名	株式会社 CPC		
施工会社名			
事務所名	東日本高速道路株式会社 関東支社 つくば工事事務所		

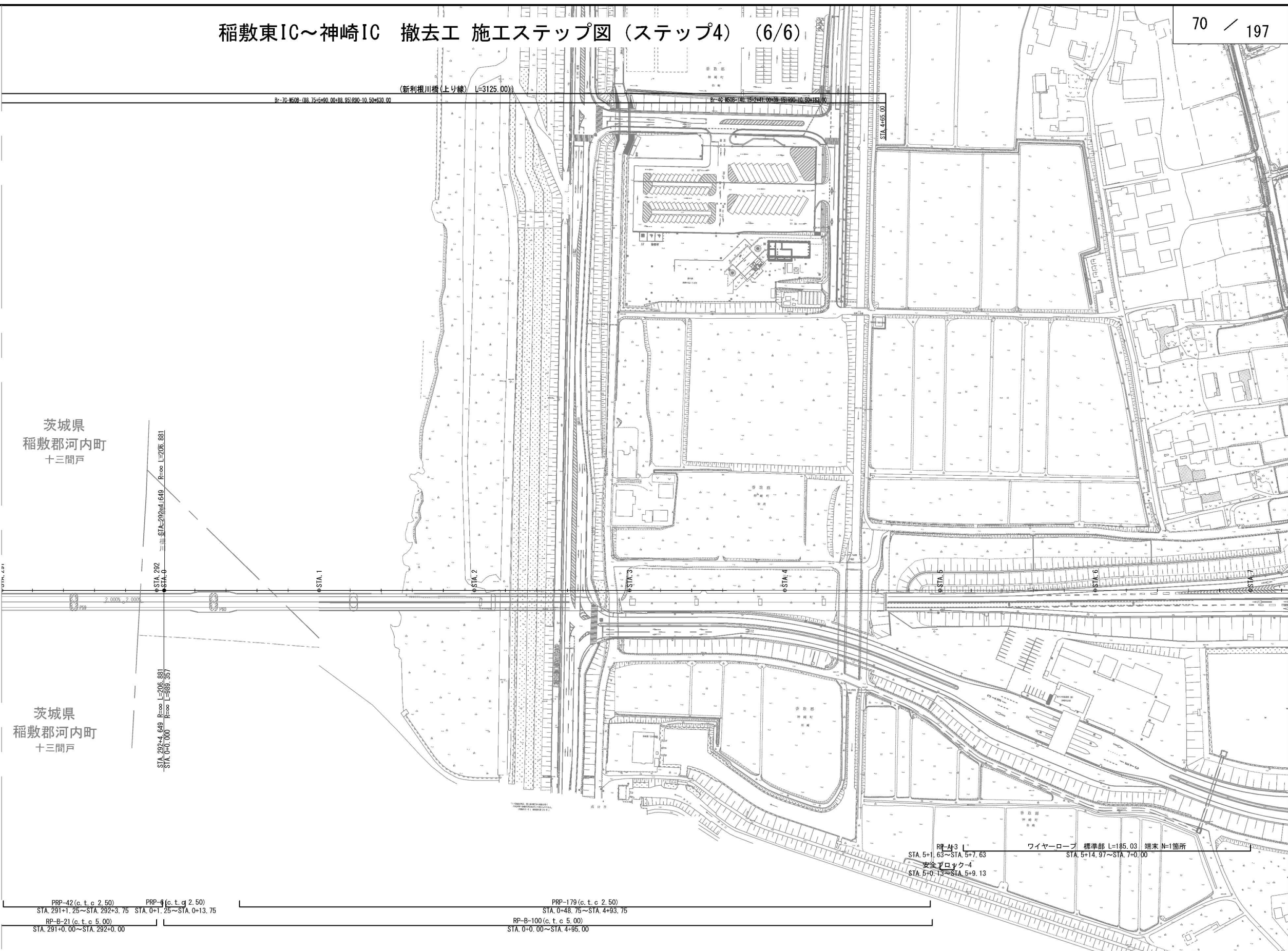

首都圏中央連絡自動車道 神崎大栄舗装工事			
図面の種類	稲敷東IC～神崎IC 撤去工		
	施工ステップ図(ステップ4) (6/6)		
縮 尺	1:2,500	図面番号	/
設計会社名	株式会社 CPC		
施工会社名			
事務所名	東日本高速道路株式会社 関東支社 つくば工務事務所		

神崎IC～下総IC 撤去工 施工程序図（ステップ1）（1/4）

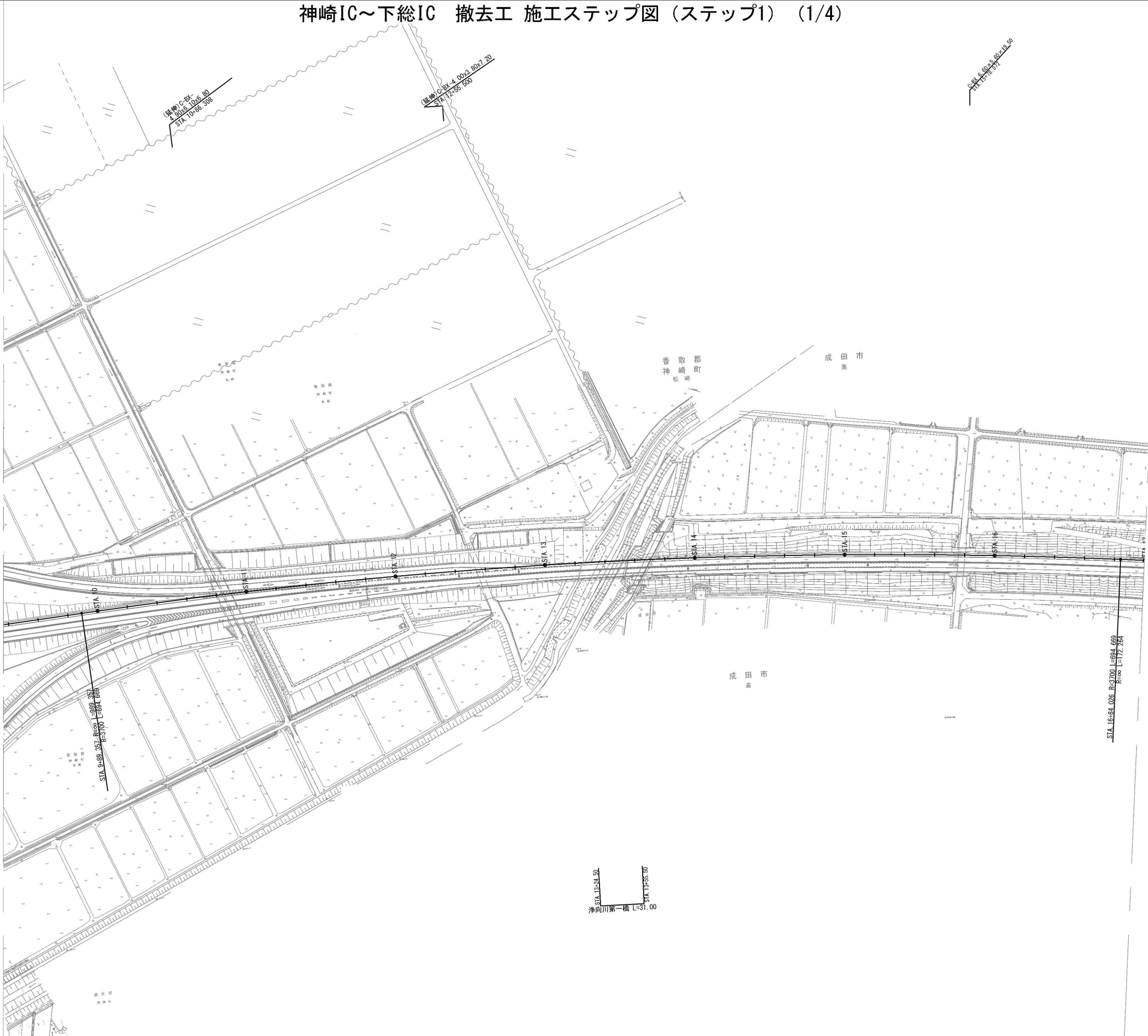

首都圏中央連絡自動車道 神崎大栄舗装工事			
図面の種類	神崎IC～下総IC 撤去工		
	施工程序図(ステップ1) (1/4)		
縮 尺	1:2,500	図面番号	/
設計会社名	株式会社 CPC		
施工会社名			
事務所名	東日本高速道路株式会社 関東支社 つくば工事事務所		

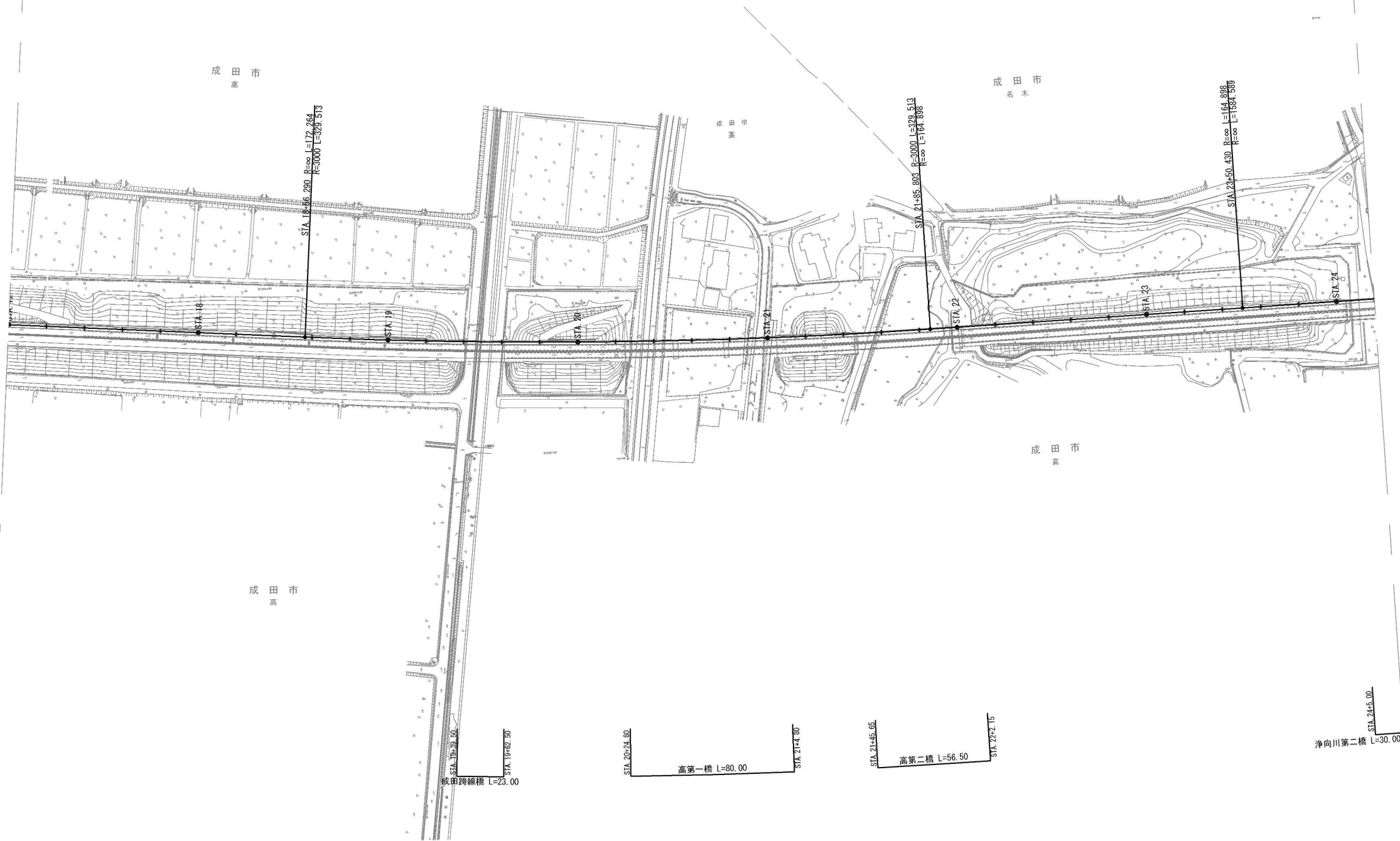

首都圏中央連絡自動車道 神崎大栄舗装工事			
図面の種類	神崎IC～下総IC 撤去工		
	施工程序図(ステップ1)(2/4)		
縮尺	1:2,500	図面番号	/
設計会社名	株式会社 CPC		
施工会社名			
事務所名	東日本高速道路株式会社 関東支社 つくば工務所		

神崎IC～下総IC 撤去工 施工ステップ図（ステップ1）（3/4）

$Dc^{-}0.50-0.50-0.50$
 (コンクリート取壊しTypeA 0.20m3)
 (コンクリート取壊しTypeB 0.10m3)
 STA. 24+61.60
 $Ds-PuL-0.30-0.30-2.60$
 STA. 24+61.60

(7.10 × 7.70)
C-BX 5.70 × 6.40 × 31.68
STA. 25+71.00

DS-K (1) -Bf-0.30-0.30 (5) -8.35
STA. 28+77.60

DS-K(1)-Bf-0.30-0.30(5)-9.25
STA. 29+20.00

STA. 24+62.10~STA. 28+4.60

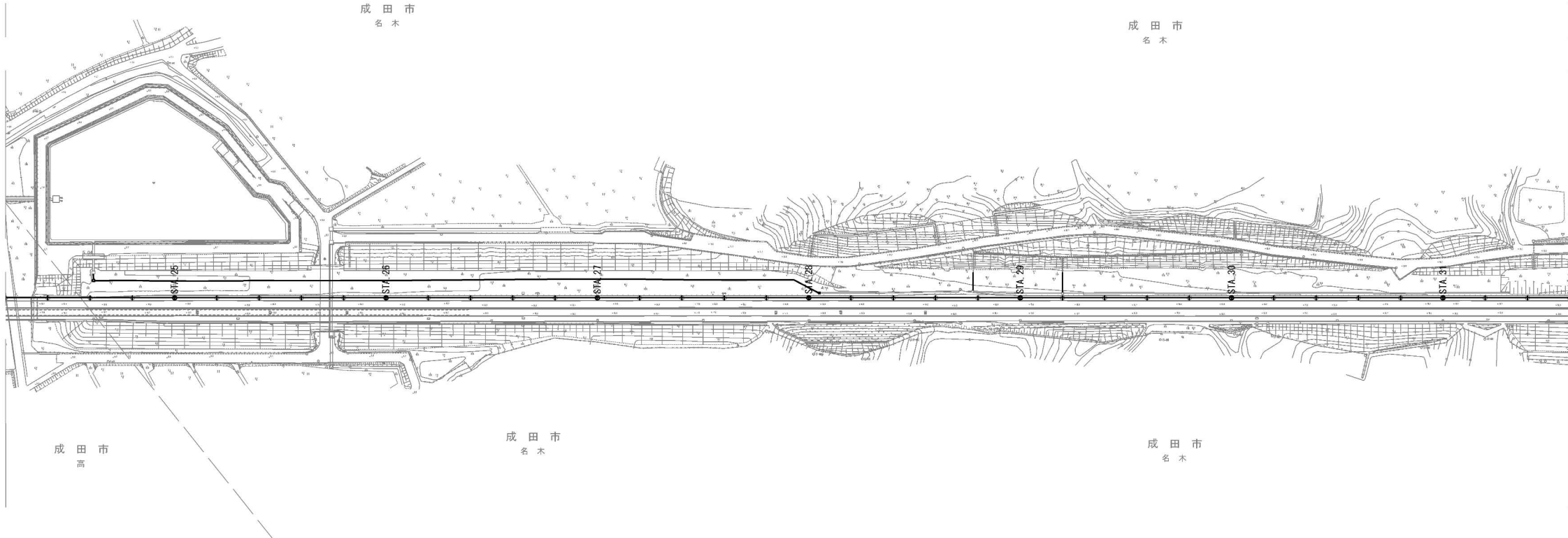

淨向川第二橋 L=30.00

首都圏中央連絡自動車道 神崎大栄舗装工事			
図面の種類	神崎1C～下巻1C 撤去工 施工ステップ図(ステップ1) (3/4)		
縮 尺	1:2,500	図面番号	/
設計会社名	株式会社 CPC		
施工会社名			
事務所名	東日本高速道路株式会社 関東支社 つくば工務事務所		

神崎IC～下総IC 撤去工 施工程序図（ステップ1）（4/4）

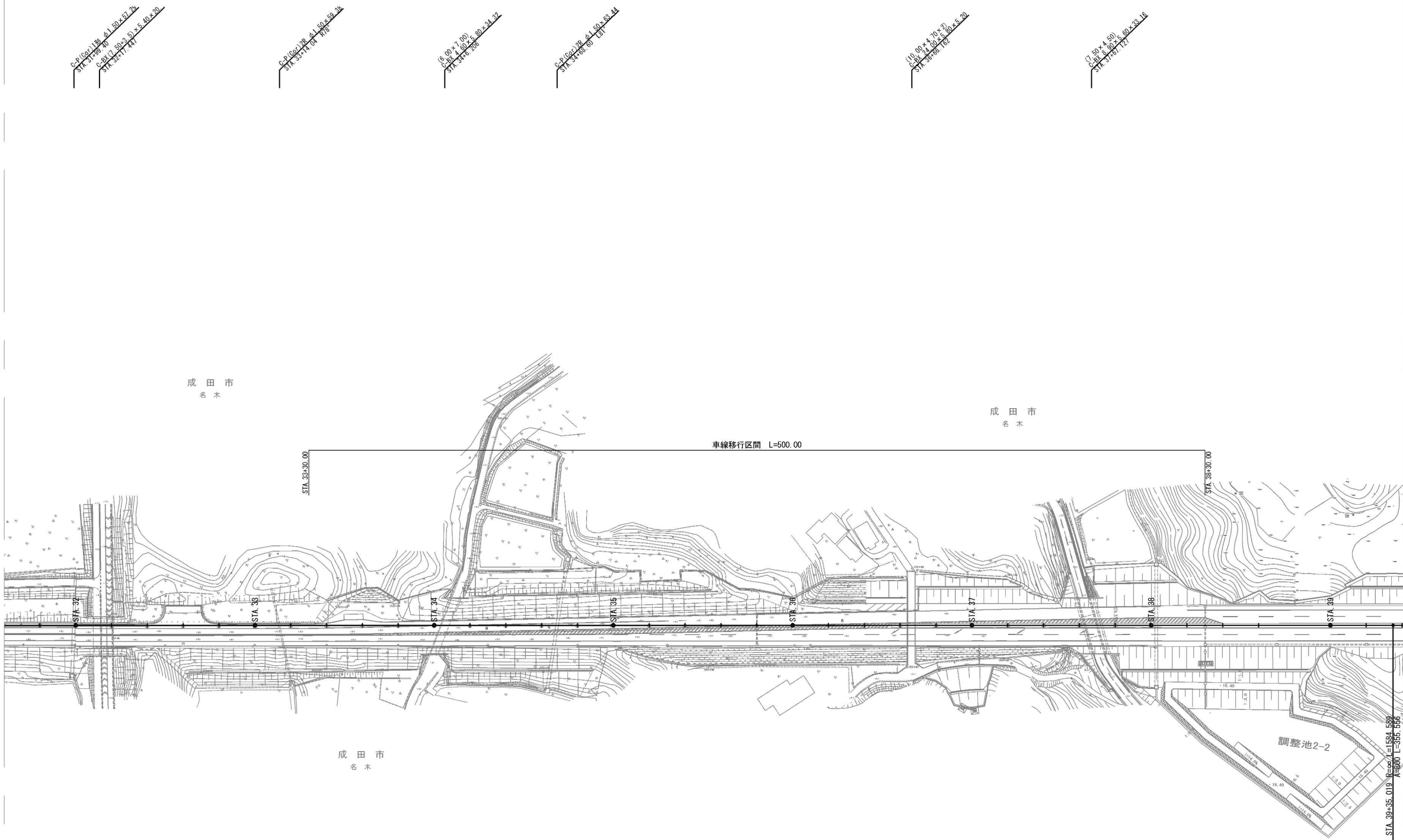

首都圏中央連絡自動車道 神崎大栄舗装工事			
図面の種類	神崎IC～下総IC 撤去工		
	施工程序図(ステップ1) (4/4)		
縮 尺	1:2,500	図面番号	/
設計会社名	株式会社 CPC		
施工会社名			
事務所名	東日本高速道路株式会社 関東支社 つくば工務事務所		

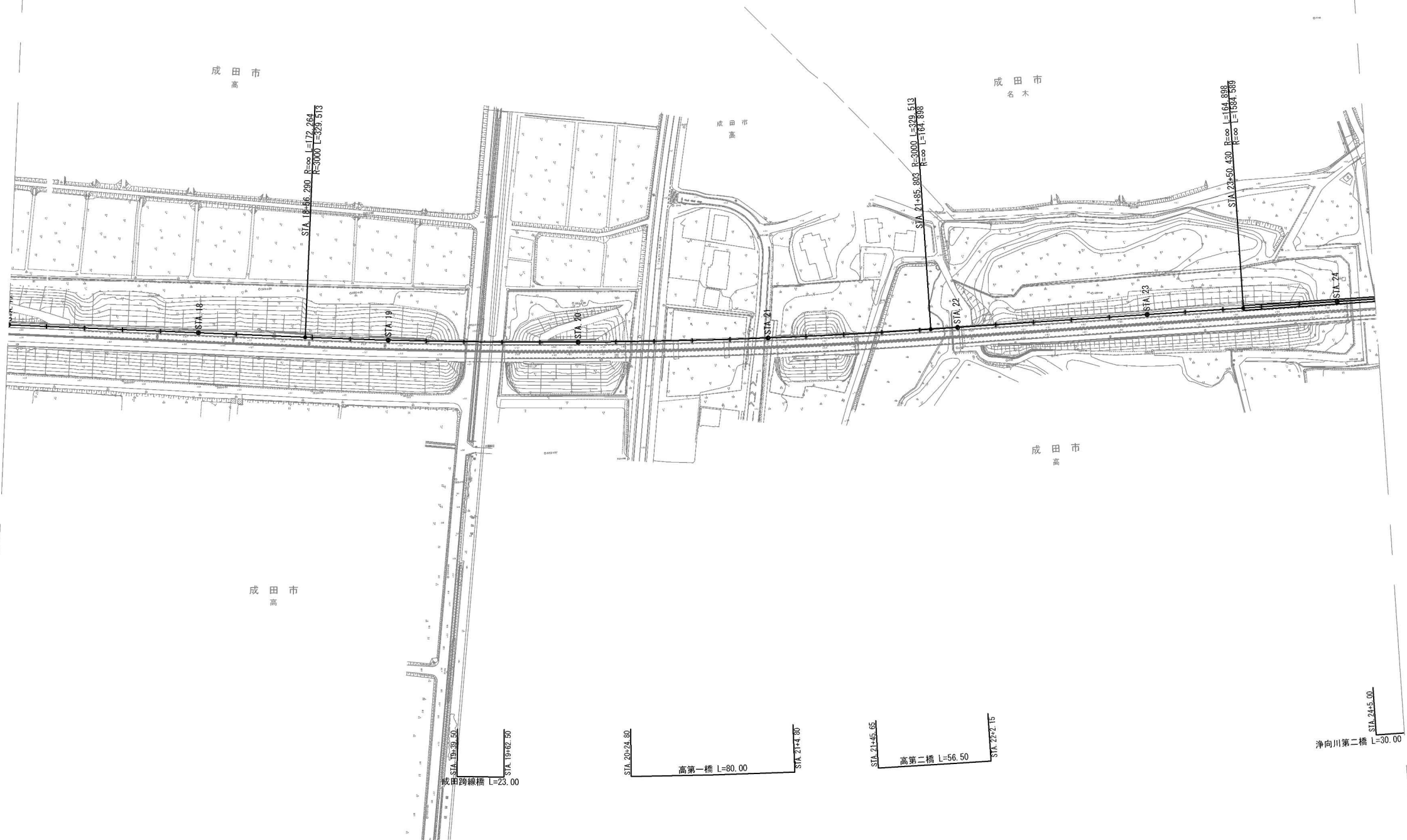

首都圏中央連絡自動車道 神崎大栄舗装工事			
図面の種類	神崎IC～下総IC 撤去工		
	施工ステップ図（ステップ2）（夜間施工）（2/4）		
縮尺	1:2,500	図面番号	/
設計会社名	株式会社 CPC		
施工会社名			
事務所名	東日本高速道路株式会社 関東支社 つくば工事事務所		

神

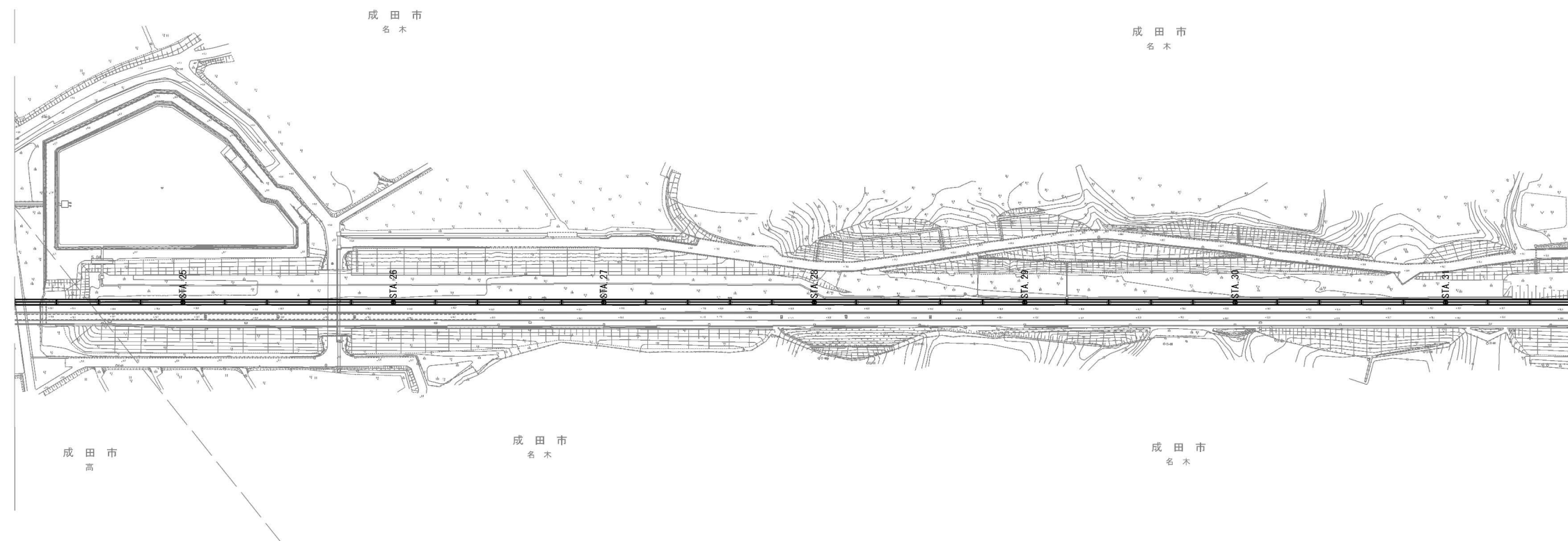

STA. 24+35.00
淨向川第二橋 L=30.00

首都圏中央連絡自動車道 神崎大築装工事		
図面の種類	神崎IC～下総IC 撤去工 施工ステップ 図(ステップ2)(夜間施工) (3/4)	
縮 尺	1:2.500	図面番号 /
設計会社名	株式会社 C P C	
施工会社名		
事務所名	東日本高速道路株式会社 関東支社 つくば工事事務所	



首都圏中央連絡自動車道 神崎大牟田線装工事			
図面の種類	神崎IC～下総IC 撤去工 施工ステップ 図(ステップ2)(夜間施工)(4/4)		
縮 尺	1:2,500	図面番号	／
設計会社名	株式会社 C P C		
施工会社名			
事務所名	東日本高速道路株式会社 関東支社 つくば工事事務所		

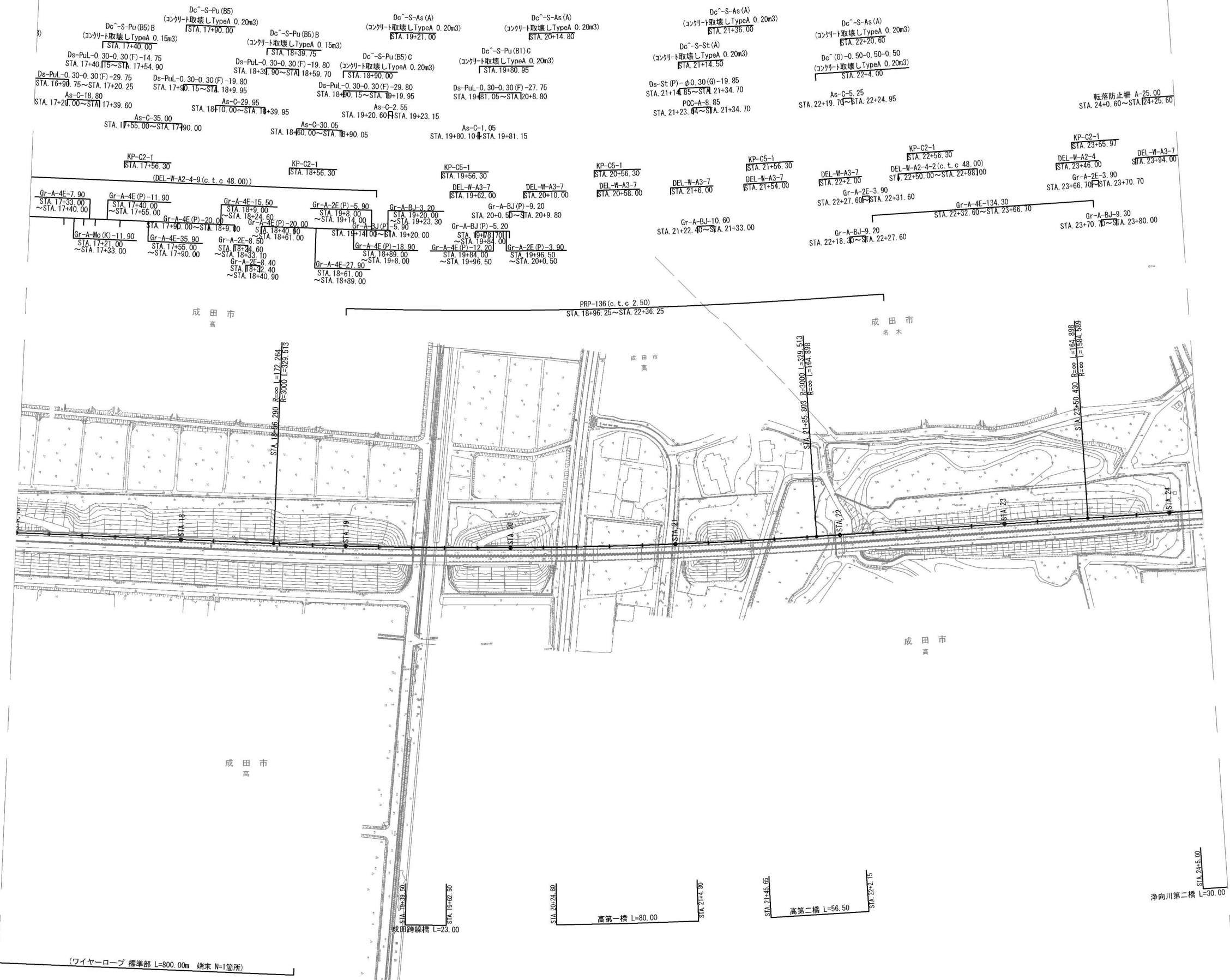

首都圏中央連絡自動車道 神崎大栄舗装工事			
図面の種類	神崎IC～下総IC 撤去工		
	施工程序図(ステップ3)(2/4)		
縮尺	1:2,500	図面番号	/
設計会社名	株式会社 CPC		
施工会社名			
事務所名	東日本高速道路株式会社 関東支社 つくば工務事務所		

神崎IC～下総IC 撤去工 施工程序図（ステップ3）（3/4）

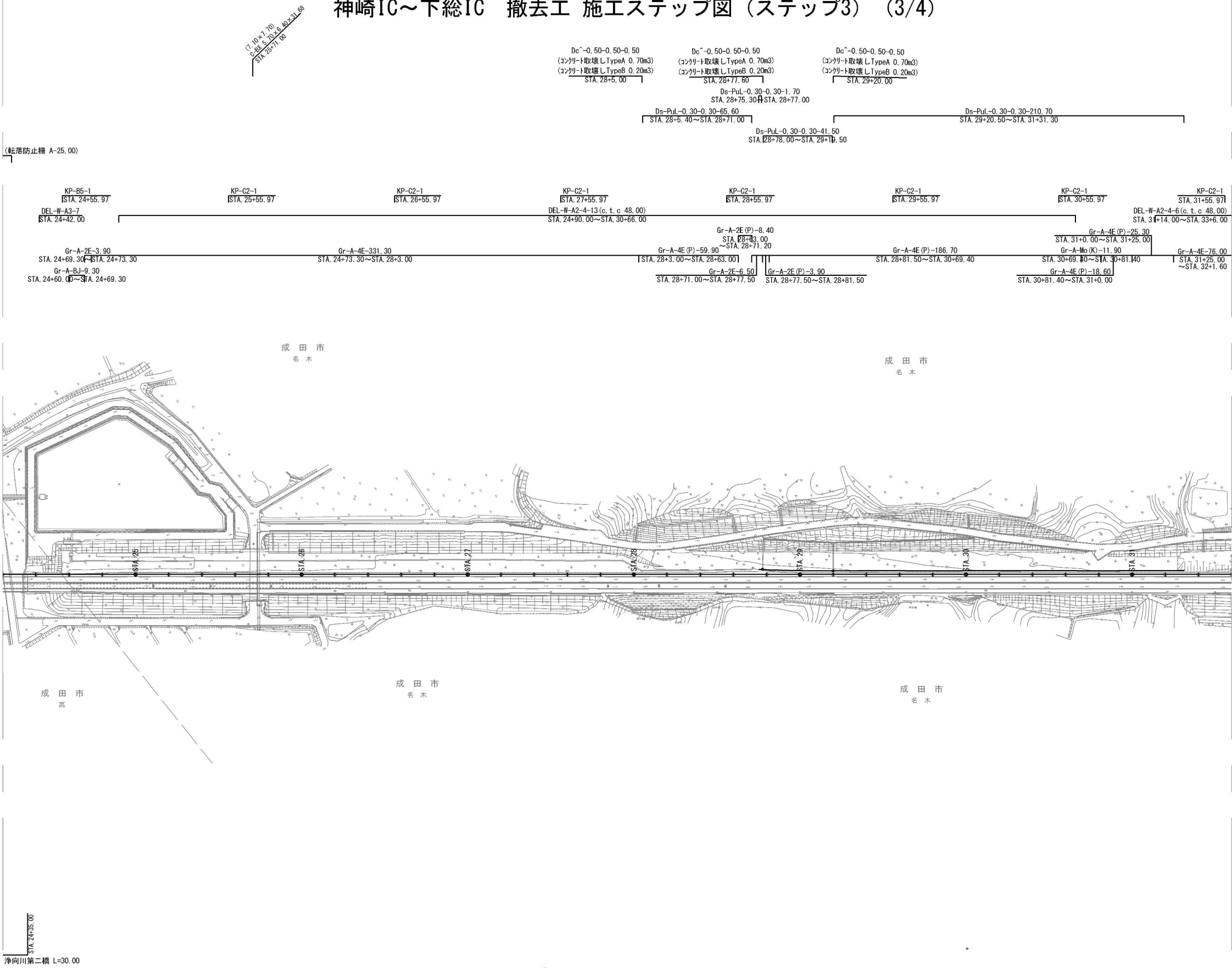

首都圏中央連絡自動車道 神崎大栄舗装工事			
図面の種類	神崎IC～下総IC 撤去工		
	施工程序図(ステップ3)(3/4)		
縮 尺	1:2,500	図面番号	/
設計会社名	株式会社 CPC		
施工会社名			
事務所名	東日本高速道路株式会社 関東支社 つくば工務事務所		

神崎IC～下総IC 撤去工 施工程序図（ステップ3）（4/4）

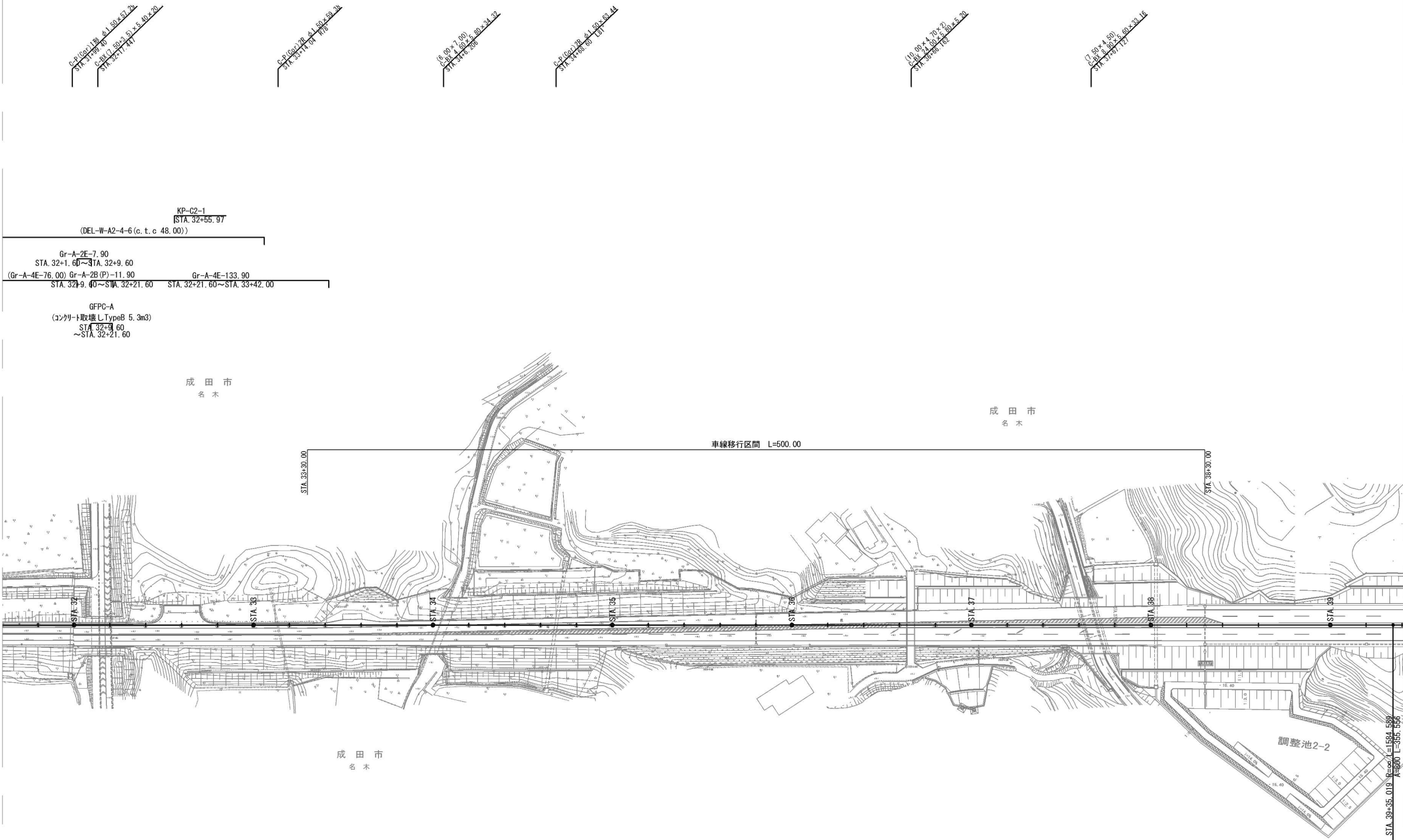

首都圏中央連絡自動車道 神崎大栄舗装工事			
図面の種類	神崎IC～下総IC 撤去工		
	施工程序図(ステップ3)(4/4)		
縮尺	1:2,500	図面番号	/
設計会社名	株式会社 CPC		
施工会社名			
事務所名	東日本高速道路株式会社 関東支社 つくば工務事務所		

神崎IC～下総IC 撤去工 施工程序図（ステップ4）（1/4）

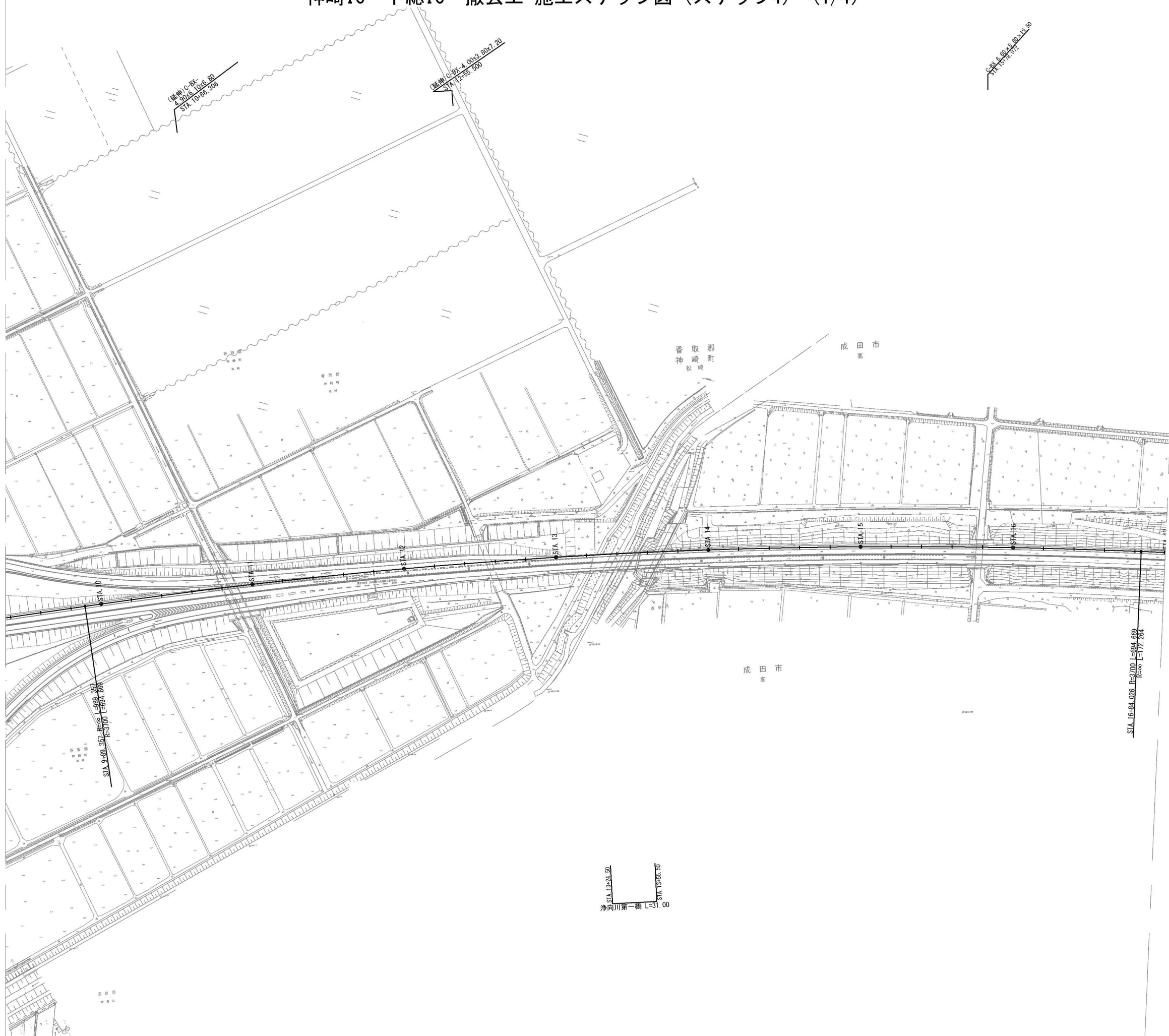

首都圏中央連絡自動車道 神崎大栄舗装工事			
図面の種類	神崎IC～下総IC 撤去工		
	施工程序図(ステップ4) (1/4)		
縮 尺	1:2,500	図面番号	/
設計会社名	株式会社 CPC		
施工会社名			
事務所名	東日本高速道路株式会社 関東支社 つくば工事事務所		

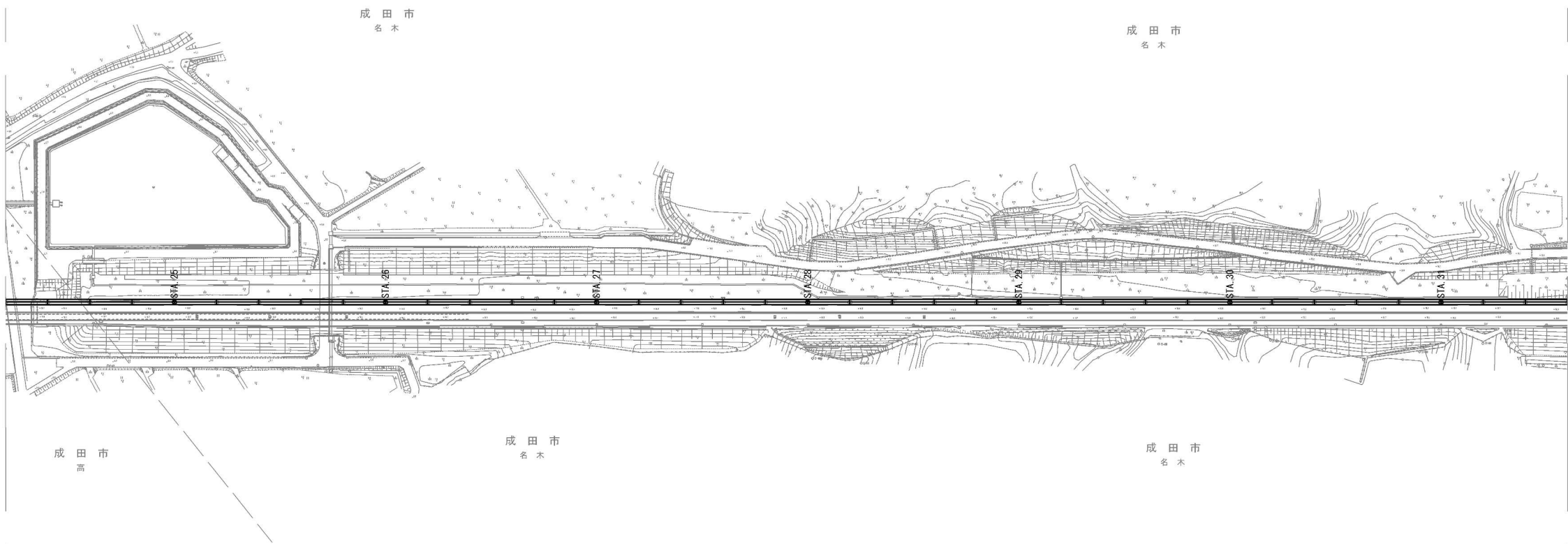

(ワイヤーロープ 標準部 L=1158.00m 端部 N=2箇所)

STA 24+35.00
浄向川第二橋 L=30.00

首都圏中央連絡自動車道 神崎大栄舗装工事			
図面の種類	神崎IC～下総IC 撤去工		
	施工程序図(ステップ4) (3/4)		
縮 尺	1:2,500	図面番号	/
設計会社名	株式会社 CPC		
施工会社名			
事務所名	東日本高速道路株式会社 関東支社 つくば工務所		

神崎IC～下総IC 撤去工 施工程序図（ステップ4）（4/4）

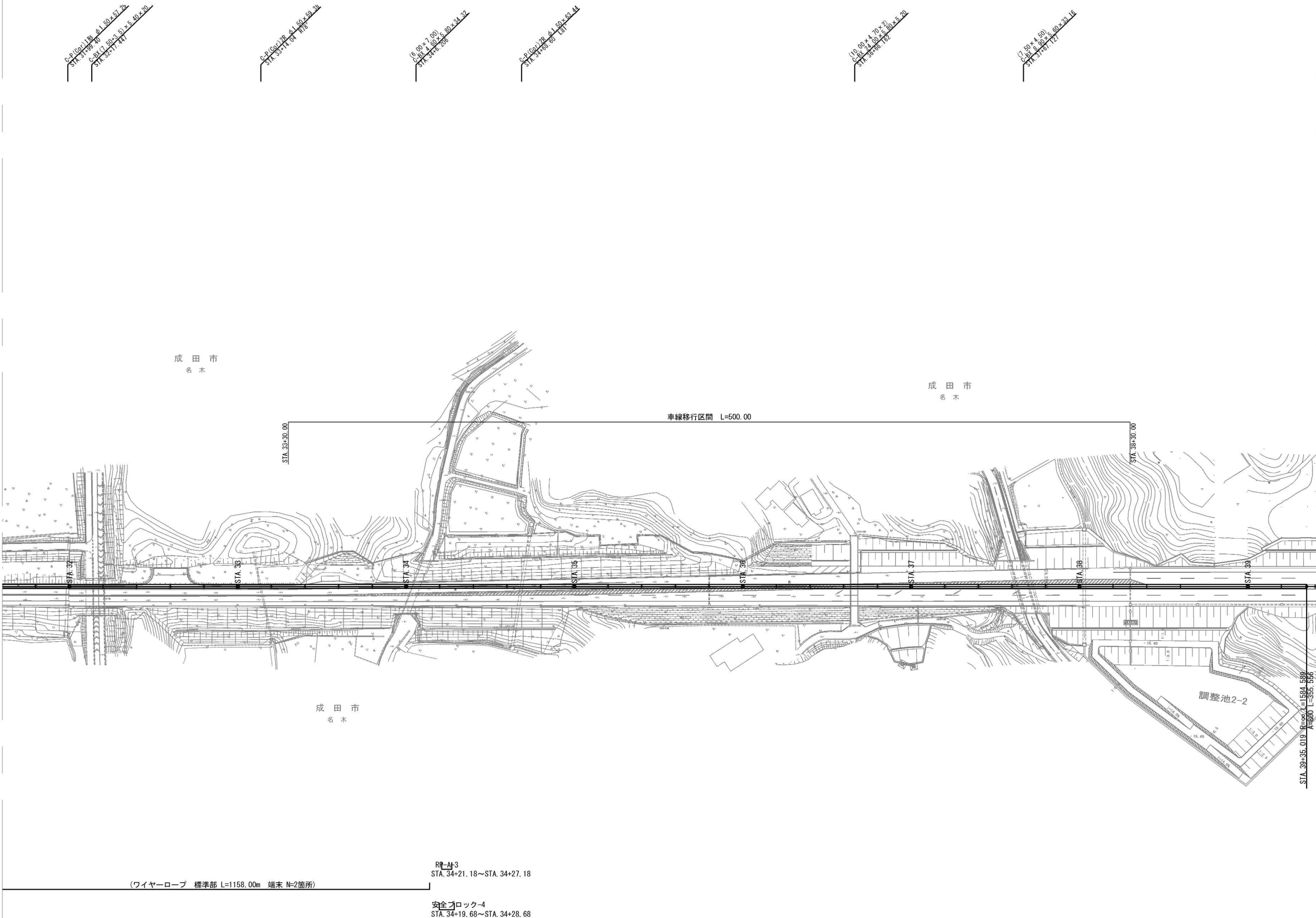

首都圏中央連絡自動車道 神崎大栄舗装工事			
図面の種類	神崎IC～下総IC 撤去工		
	施工程序図(ステップ4) (4/4)		
縮 尺	1:2,500	図面番号	/
設計会社名	株式会社 CPC		
施工会社名			
事務所名	東日本高速道路株式会社 関東支社 つくば工務所		